



Votre soutien
peut changer
des Vies!



DOSSIER DE MECENAT 2026

Ensemble, changeons leur destin!

Mobilisons-nous pour financer un poste clé au service des victimes de violences conjugales et intrafamiliales

Tél : 06 64 73 16 16

Email : uneautrefemme.association@gmail.com

Site web : www.uneautrefemme3181.org



SOMMAIRE

1) S'unir face à une urgence sociale et nationale.....page 4

- ▶ Données nationales
- ▶ Urgence politique
- ▶ Conséquence des violences conjugales et intrafamiliales sur les victimes

2) Une Autre Femme! Une force d'action au service des victimes.....page 8

- ▶ Genèse
- ▶ Constitution
- ▶ Organigramme
- ▶ Nos antennes
- ▶ Nos commissions et axes de travail
- ▶ Les protocoles d'activités
- ▶ Nos temps forts



SOMMAIRE SUITE

3) Notre Trajectoire : Croissance et Engagement depuis 2018.....page 18

- ▶ Une montée en puissance au service des victimes
- ▶ Impact 2025
- ▶ Budget 2025

4) Nos défis et notre urgence pour les 5 ans à venir.....page 22

- ▶ Quelques chiffres au niveau local
- ▶ Contextes et enjeux
- ▶ Rôle de la directrice à la coordination sociale
- ▶ Budget prévisionnel 2025 avec achat du van essenti'elles et financement du poste de directrice à la coordination sociale
- ▶ Détail du Budget prévisionnel du financement du poste de la directrice à la coordination sociale

5) Soutenir aujourd'hui, transformer demain!.....page 29

- ▶ Votre engagement, notre force!
- ▶ Avantages pour les mécènes
- ▶ Modalités de soutien
- ▶ Témoignages
- ▶ Contacts
- ▶ Annexe : coordonnées bancaires



Violences Femmes Info
numéro d'aide et d'écoute
anonyme et gratuit
de 9h00 à 22h00 du lundi au vendredi
et de 9h00 à 18h00 samedi, dimanche
et jours fériés.



ArretonsLesViolences.gouv.fr
pour effectuer un signalement
en ligne, anonyme et gratuit
ce chat est accessible 24h/24 et 7j/7.



Numéros en cas d'urgence
par téléphone ou par SMS
aux numéros gratuits

S'UNIR FACE A UNE URGENCE SOCIALE ET NATIONALE

- ▶ Données nationales
- ▶ Urgence politique
- ▶ Conséquence des violences conjugales et intrafamiliales sur les victimes



UN FLEAU SILENCIEUX AUX CONSEQUENCES MASSIVES

➤ Violences conjugales en 2023

- **271 000 victimes** de violences commises par leur partenaire ou ex-partenaire ont été enregistrées par les services de sécurité, soit une augmentation de **10 %** par rapport à 2022.
- **85 %** des victimes sont des femmes, et **86 %** des mis en cause sont des hommes.
- Seules **14 %** des victimes déclarent ces violences aux forces de l'ordre

➤ Violences intrafamiliales non conjugales en 2023

- **82 800 victimes** ont été enregistrées, représentant une hausse de **14 %** par rapport à 2022.
- Parmi ces victimes :
 - **63 700** ont subi des violences physiques,
 - **19 100** ont subi des violences sexuelles.
- Les victimes sont majoritairement des femmes

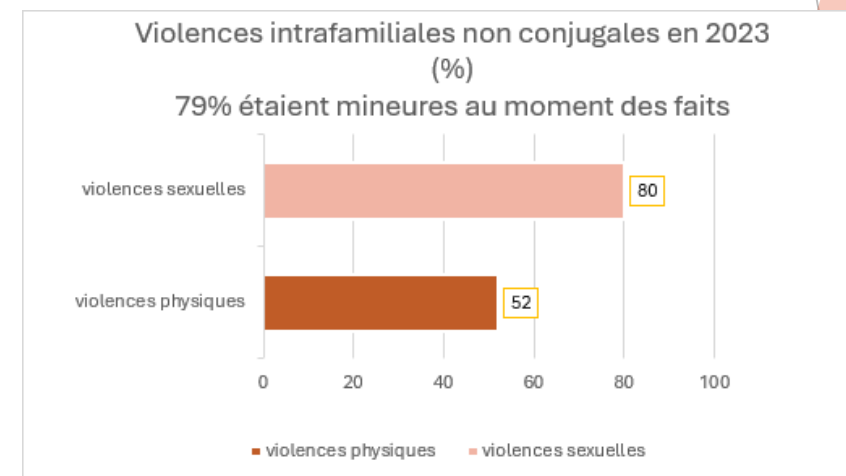
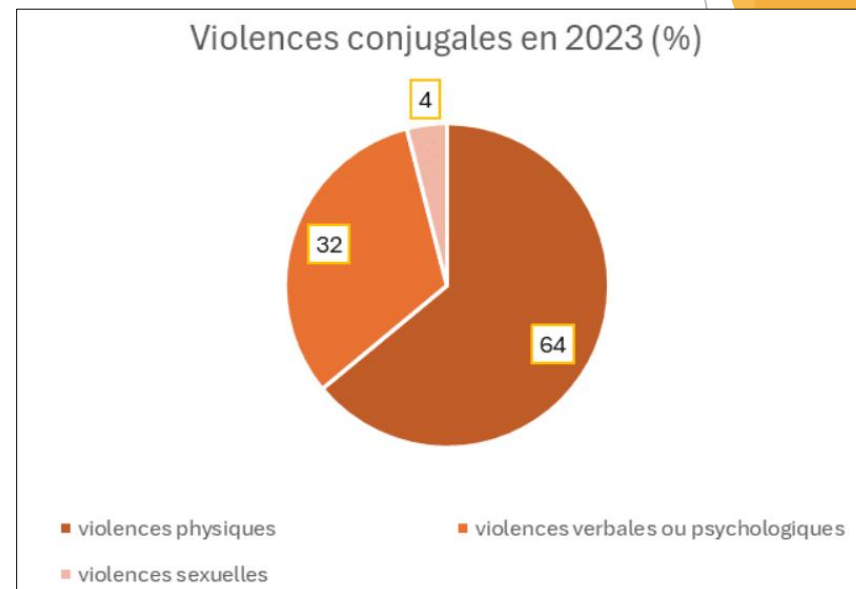

Ces chiffres illustrent l'ampleur et la gravité des violences conjugales et intrafamiliales en France, soulignant l'urgence d'une mobilisation collective pour les prévenir et les combattre.

UN FLEAU NATIONAL RECONNU, UNE URGENCE POLITIQUE

- ▶ Dès 2017, l'État a frappé fort : ces violences ne sont plus considérées comme des faits divers, mais comme un enjeu majeur de société. En faisant de l'égalité femmes-hommes la *Grande Cause du quinquennat*, et en lançant le **Grenelle des violences conjugales** en 2019, le gouvernement a acté une vérité brutale :

on meurt encore aujourd'hui sous les coups de celui qu'on aime.

- ▶ Face à cette réalité insoutenable, l'engagement ne peut être partiel. Il doit être collectif, puissant, immédiat — celui des pouvoirs publics, bien sûr, mais aussi celui des entreprises, des citoyens, et des mécènes. Parce que cette urgence nationale nous concerne toutes et tous, notre action s'inscrit dans une mission d'utilité publique : répondre à une préoccupation sociétale majeure, en agissant concrètement pour protéger, accompagner et reconstruire des vies.

QUAND LA VIOLENCE S'INSTALLE... TOUT S EFFONDRE!...



...D'où la nécessité d'une prise en charge globale de la personne

UNE AUTRE FEMME !

UNE FORCE D'ACTION AU SERVICE DES VICTIMES

- ▶ Genèse
- ▶ Constitution
- ▶ Organigramme
- ▶ Nos antennes
- ▶ Nos commissions et axes de travail
- ▶ Les protocoles d'activités
- ▶ Nos temps forts



GENESE DE L'ASSOCIATION

« UNE AUTRE FEMME! »

Une histoire...
Un vécu...
Un témoignage...
Une résilience...
La liberté!

Caroline est infirmière puéricultrice en libéral, suite aux violences conjugales subies elle ne peut plus exercer son métier. Elle est porteuse d'un handicap et d'une RQTH (Reconnaissance de la Qualité de Travailleur Handicapé). Le temps de la mise à l'abri, elle a écrit ce livre qui fut un exutoire et un livre porteur d'espoir pour toutes les victimes de violences conjugales et intrafamiliales.

Association "Une Autre Femme!"

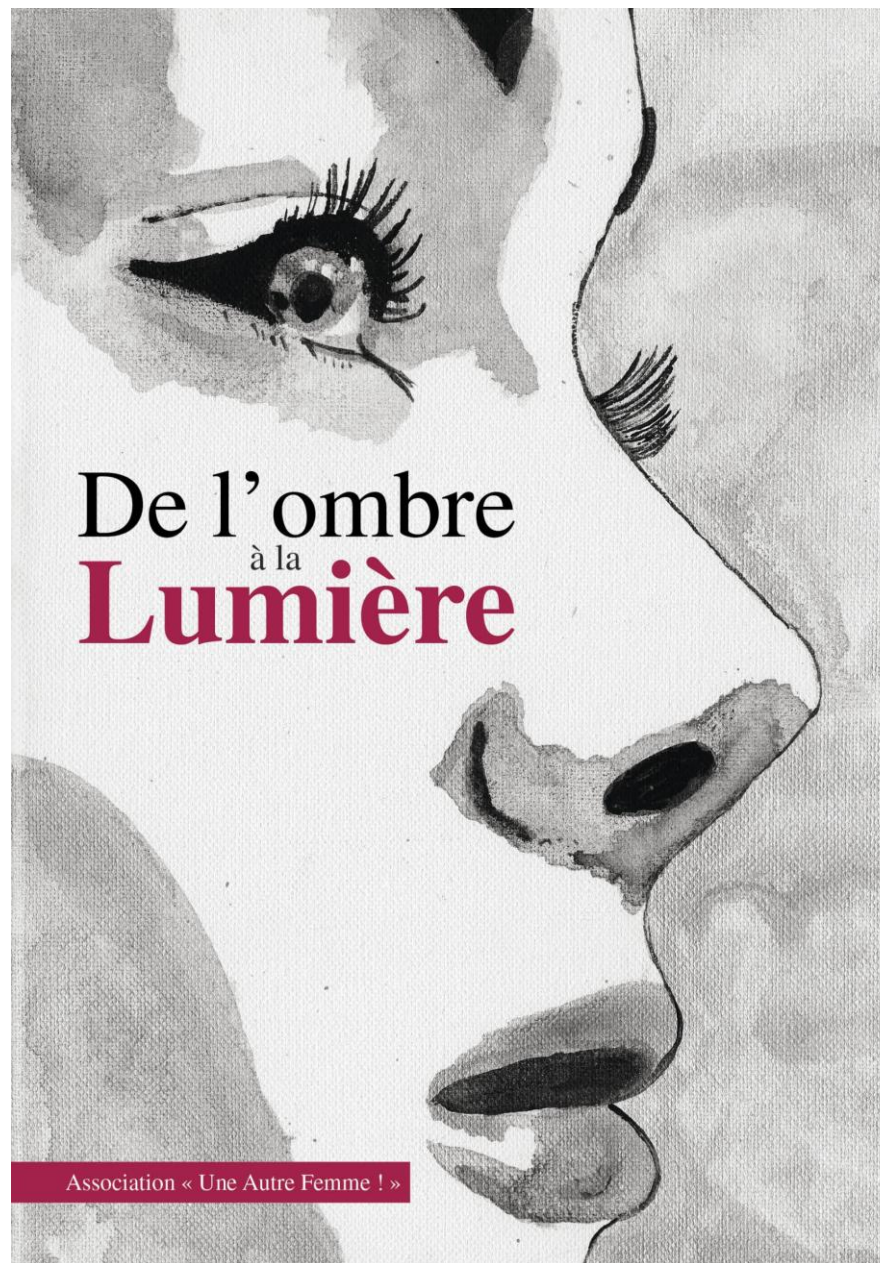

Auto-édité



La douleur
forge la force,
la résilience la
révèle!

VUE D'ENSEMBLE DE L'ASSOCIATION

- ❖ 1 fondatrice / directrice à la coordination sociale
- ❖ 1 bureau avec 5 membres
- ❖ 1 conseil d'administration avec 12 membres
- ❖ 6 commissions :
 - ✓ Formation / Sensibilisation
 - ✓ Mise à l'abri
 - ✓ Reconstruction
 - ✓ Retour vers l'autonomie
 - ✓ Financement (subventions et mécénat)
 - ✓ Jumelage avec l'ONG Akwaba Mousso
- ❖ 95 adhérents
- ❖ 4 Antennes : Lavar, Saint Sulpice, Verfeil et Fronton
- ❖ 2 équipes de terrain = 19 accompagnantes :
 - ❖ 8 accompagnantes sur Fronton
 - ❖ Marie Hélène, Christel, Edith, Addra, Magali, Fabienne, Léa, Caroline
 - ❖ 13 accompagnantes sur Lavar / Saint Sul / Verfeil
 - ❖ Delphine, Mathilde, Martine, Noëlie, Lily Rose, Mina, Joelle, Jenny, Stéphanie, Laurence et Caroline,
 - ❖ Départ de Laure été 2025 et Marjorie fin 2025
- ❖ 350 femmes accompagnées et 9 hommes accompagnés depuis 2018 – 93 en 2024
- ❖ 11 intervenant.e.s professionnel.le.s sur les activités
- ❖ 30 bénévoles sur les manifestations (8 mars, 25 novembre, forums des associations)
- ❖ 1 maillage de professionnels



NOS MISSIONS :

- Lutter contre les violences conjugales et intra-familiales
- Accompagner les personnes victimes de violences conjugales à sortir du cycle de la violence et à se reconstruire psychologiquement et physiquement
- Sensibiliser tout public aux violences conjugales et intrafamiliales. Les violences conjugales et intrafamiliales ne s'arrêtent pas aux portes du foyer

NOTRE VISION :

- Hommes et femmes réunis pour faire évoluer et changer les mentalités
- Sensibiliser aux violences conjugales et intra-familiales dès le plus jeune âge pour faire les adultes de demain

NOS VALEURS :

- Respect
- Confidentialité
- Humanité
- Convivialité
- Engagement personnel
- Unité
- Cohésion

ORGANIGRAMME Association « Une Autre Femme! »

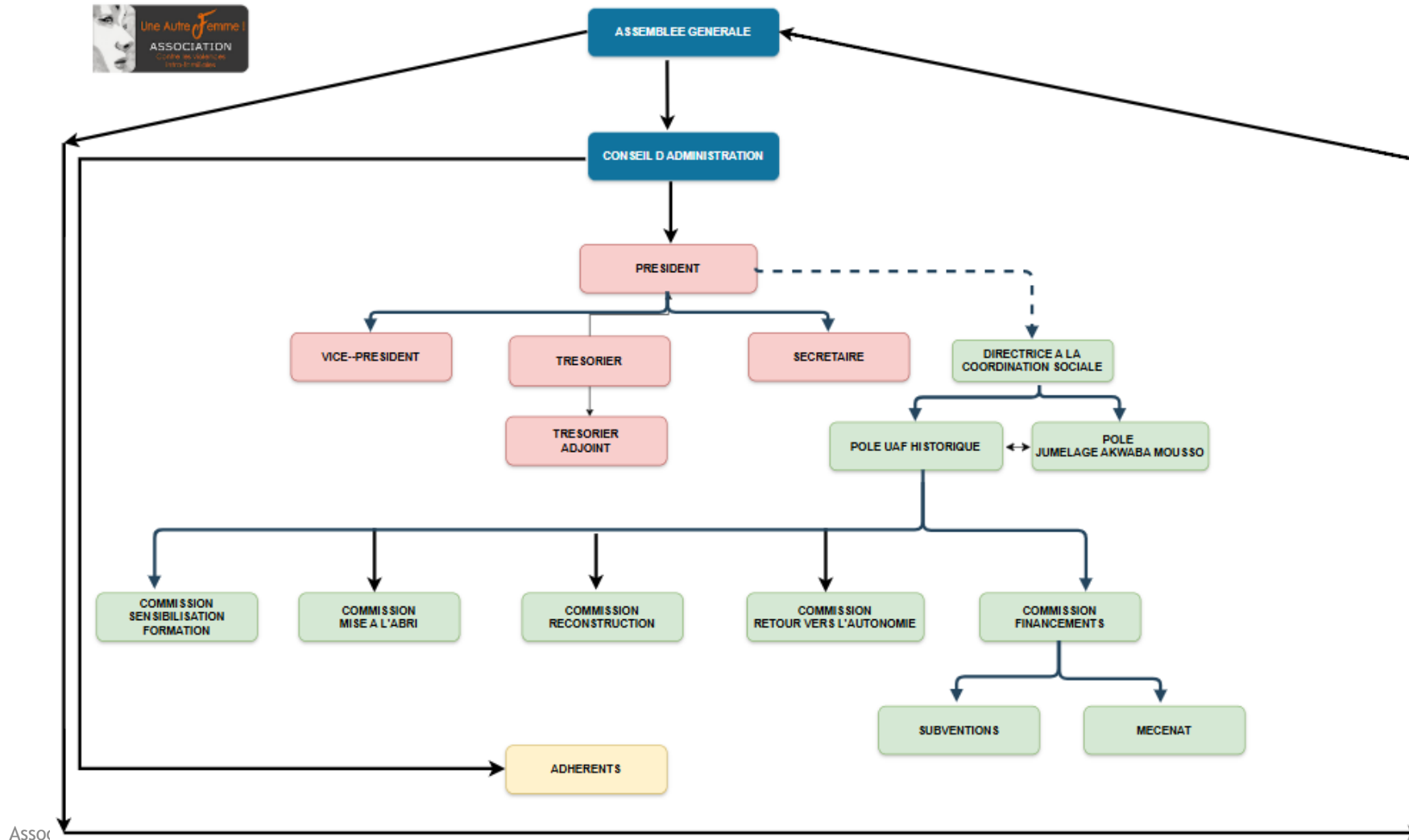



- ▶ Sur Verfeil (31590) par le conseil départemental de la Haute-Garonne à l'antenne de la maison des Solidarités le lundi et mercredi
- ▶ Sur Lavaur (81500) par la municipalité à la maison des associations (2 bureaux)
- ▶ Sur Saint Sulpice la pointe (81370) par la Communauté des Communes Tarn-Agout le vendredi
- ▶ Sur Fronton (31620) par la municipalité le jeudi
- ▶ Sur Saint Jean, Balma, Lanta, Caraman, Revel à la demande dans les locaux des Maisons des Solidarités



COMMISSIONS ET AXES DE TRAVAIL

MISE A L'ABRI

- URGENCES
- PARTENARIATS
- ACCOMPAGNEMENTS DE 1ERE LIGNE
- LOGEMENT D'URGENCE
- DIFFICULTE DE LA CONFLICTUALITE DANS L'ACCOMPAGNEMENT



FORMATIONS

- COMMUNICATION ET SUPPORT
- SENSIBILISATION ET FORMATIONS DES PUBLICS SPECIFIQUES
- INGÉNIERIE
- FORMATIONS DES ADHÉRENTS BÉNÉVOLES
- SENSIBILISATION DU GRAND PUBLIC



SUBVENTIONS

COMMISSIONS ET AXES DE TRAVAIL DE L'ASSOCIATION

RETOUR VERS L'AUTONOMIE

- ORCHESTRATION PARTENAIRES ET ACCOMPAGNÉS
- SUIVIS PERSONNALISÉS
- ORIENTATION



RECONSTRUCTION

- SUIVIS PERSONNALISES ET INDIVIDUALISES
- CHARTE DE LA PARTICIPANTE
- MAILLAGE DU RESEAU
- ORCHESTRATION - PARTENAIRES/ BÉNÉVOLES/ PERSONNES ACCOMPAGNÉES



Activités proposées aux personnes
accompagnées sous forme de protocole
d'accompagnement

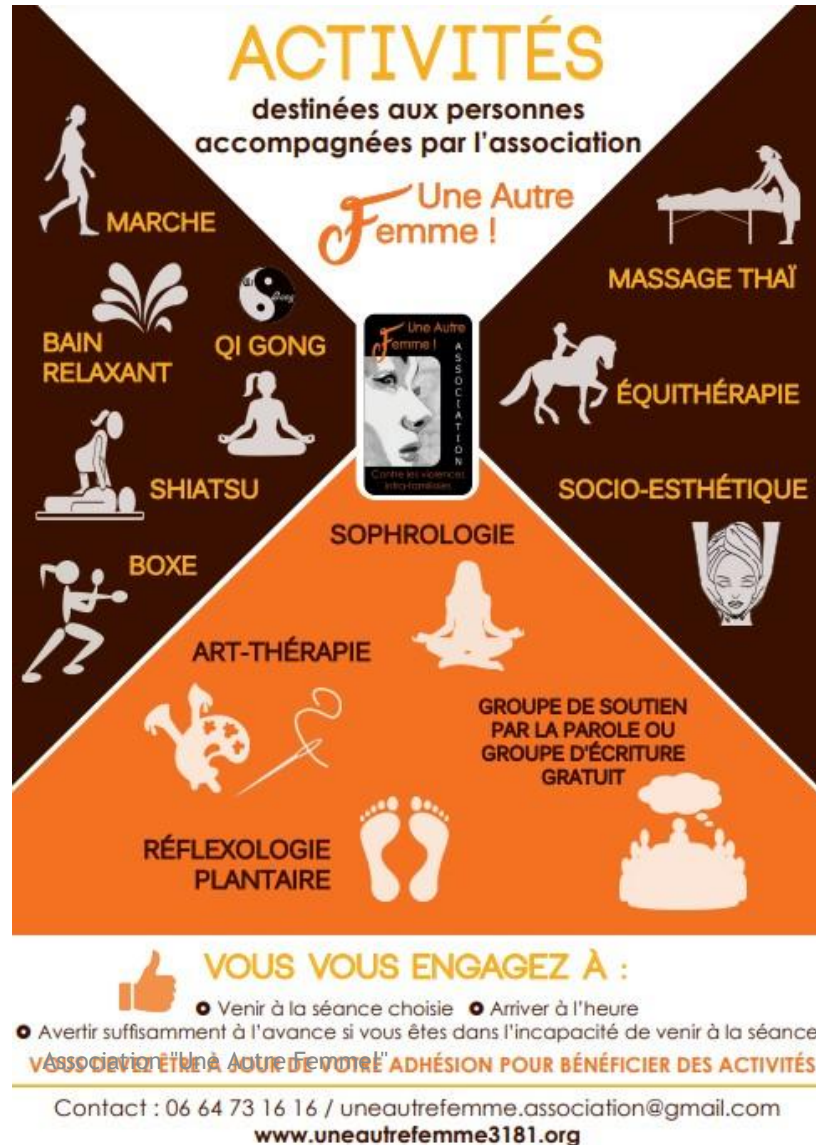

**La COMMISSION
RECONSTRUCTION**
représente 50% de l'activité de
l'association

- + Stage d'escrime
- + Stage self défense
- + Sorties pour la fête des mères
- + Ateliers cuisine du monde
- + massages Tuina



TEMPS FORTS 2024/2025

**SAMEDI 9 MARS 2024**
À 19 h - Salle des fêtes
Labastide-Saint-Georges



SOIS BELLE ET SOIS TOI !
Pour les droits des Femmes

Maquillage

Chanteuse de variété

Coiffure

Cours de Bachata

Défilé

Théâtre

Girl Power

DJ Seb

Tout public / Participation libre / Restauration sur place

uneautre femme.association@gmail.com
www.uneautre femme3181.org

Ouverture d'une
antenne
supplémentaire

ASSOCIATION



Une Autre Femme !

Vous êtes concernés par des violences intra-familiales !

Vous pensez qu'une personne de votre entourage est victime de violences intra-familiales !

Osez briser le Silence !

Sur RDV à Fronton (31620)
Contact : 06 64 73 16 16
uneautre femme.association@gmail.com
www.uneautre femme3181.org

BESOIN D'AIDE : Ces outils sont disponibles 24h/24 et 7j/7

3919
Numéro d'aide et d'écoute anonyme et gratuit

17
En cas d'urgence appeler le 17 Police Secours ou envoyer un SMS au 114

114
Urgence logement

115
Urgence logement

119
Enfants en danger dans le doute agissez !

112
Numéro d'urgence pour les accidents et les situations de détresse

Pour plus d'informations, rendez-vous sur <https://arrretonslesviolences.gouv.fr>

**FESTIVAL 2024**
"A l'Unisson"

VEN 22 NOVEMBRE
À Saint-Sulpice / 19 h
Salle Georges Spénale
Projection photographique suivie d'échanges avec la présence de professionnels

**JEAN GARCIA**
AUTEUR PHOTOGRAPHE
LE PRINCE DE LA VIOLENCE

**SAM 23 NOVEMBRE**
À Fronton Cinéma
14h30 et 20h30
Projection suivie d'échanges avec la présence de professionnels

**DIM 24 NOVEMBRE**
À Lavaur / 16 h
Halle aux grains
Contes du monde et de femmes

Organisé par l'association "Une Autre Femme 1"
www.uneautre femme3181.org
SANS RÉSERVATION - PARTICIPATION LIBRE

EXPOSITION PHOTOGRAPHIQUE
« PASSAGE à l'acte » par Capy Hérédia

DU 29 NOVEMBRE AU 13 DÉCEMBRE 2024
À LAVAUR Tour des rondes



Exposition réalisée par Capy Hérédia, photographe et assistante sociale au Conseil départemental de la Haute-Garonne, et proposée dans le cadre de la 25^{ème} année de la journée internationale pour l'élimination des violences à l'égard des femmes.



EN 2023, 103 FÉMINICIDES ONT ÉTÉ COMMIS EN FRANCE

« Drames familiaux », « drames de la séparation », « crimes passionnels » : NON ce sont des FÉMINICIDES !

DANS LE CADRE DU FESTIVAL 2024 "A l'Unisson"

**ENTRÉE LIBRE / HORAIRES**
SAMEDI DE 10h À 17h30
MERCREDI DE 14h À 17h30
VENDREDI DE 17h À 19h
VERNISSAGE VENDREDI 29 NOVEMBRE À 18 h
www.uneautre femme3181.org

SOIS BELLE ET SOIS TOI
ÉDITION 2025

8 MARS
18h
● SORTIE OFFICIELLE DU JEU V.I.F. CRÉE PAR L'ASSOCIATION
● ATELIERS MISE EN BEAUTÉ
● BACHATA, SALSA, DJ
● CHANTS, THÉÂTRE, DÉFILÉ
● DÉDICACES DE LIVRES

**9 MARS**
16h
LES RUSTRES
PIÈCE DE THÉÂTRE
PAR LES DIDASCALIES DE CASTELMAUDOU

SALLE EN SOLOMIAC VERFEIL
TOUT PUBLIC PARTICIPATION LIBRE
RESTAURATION SUR PLACE

www.uneautre femme3181.org

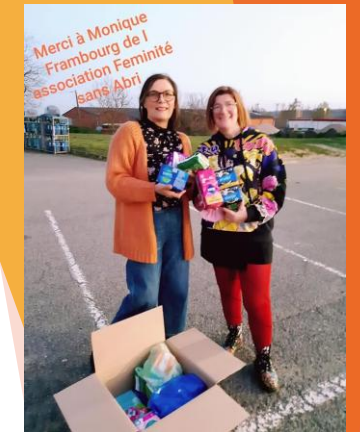

Notre Trajectoire : Croissance et Engagement depuis 2018

- ▶ Une montée en puissance au service des victimes
- ▶ Impact 2025
- ▶ Budget 2025

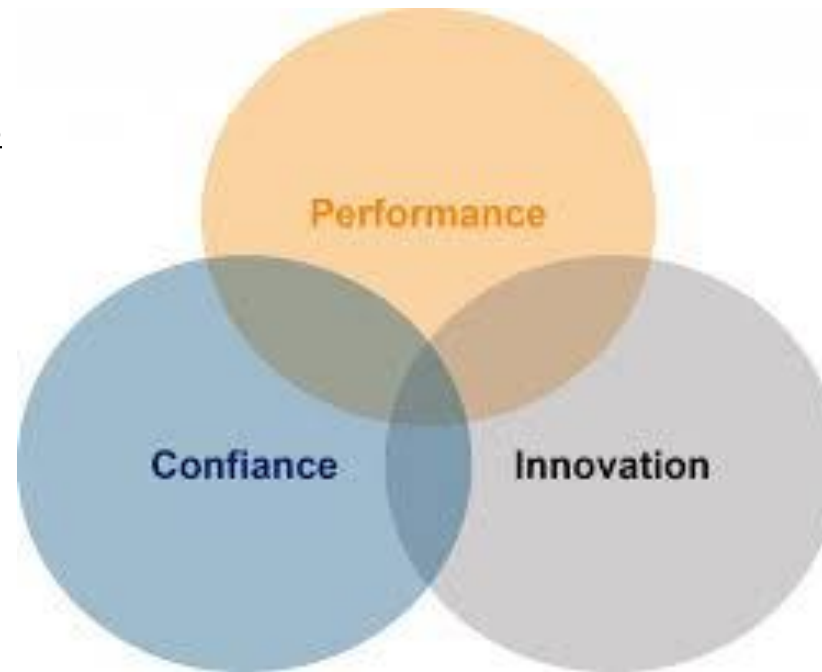

2018 – 2025

Une Montée en Puissance au Service des Victimes

URGENCES

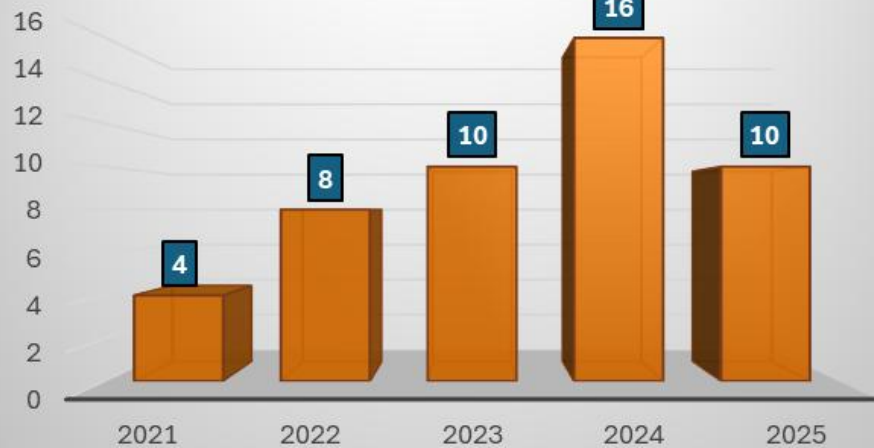

Les accompagnements depuis la création en 2018



Association "Une Autre Femme!"

IMPACT 2025 :

L'essor de notre engagement pour les victimes de violences conjugales et intrafamiliales

1. Évolution de l'activité 2024-2025 : Tableau comparatif avec code couleur

Code de lecture :

● augmentation ● diminution ● stabilité ● nouvelle situation

Indicateur	2024	2025	Évolution (%)
Femmes accompagnées	92	122	● +32,6 %
Hommes accompagnés	1	2	●
Adhésions des personnes accompagnées	30	36	● +20 %
Enfants mineurs témoins/victimes	106	185	● +74,5 %
Dépôts de plainte	64	39	● -39,1 %
Femmes en situation de handicap	17	14	● -17,6 %
Accueil femme enceinte	0	2	● Nouvelle situation
Femmes participantes aux activités	47	33	● -29,8 %
Préparation au départ	36	17	● -52,8 %
Accompagnements physiques	34	11	● -67,6 %
Ordonnances de protection	8	1	● -87,5 %
Téléphone Grave Danger (TGD)	3	0	●
Mises à l'abri	16	10	● -37,5 %
RDV en présentiel	323	340	● +5,3 %
RDV en distanciel	286	287	● +0,3 %

As

BUDGET 2025

Compte de resultat 2025

FONCTIONNEMENT DEPENSES-2025

Article	Intitulé de compte	CR 2025
604	Achats d'étude et prestations de service (urgence)	17,94 €
606	Achats non stockés de matières et fournitures	1 745,03 €
6061	Fournitures non stockables	1 362,21 €
60623	alimentation	140,71 €
6064	Fournitures administratives	242,11 €
6132	Locations immobilières	- €
6161	Assurance multirisques	248,34 €
6168	Autres assurances (auto)	742,77 €
621	Rémunération Personnel extérieur à l'association	3 380,00 €
623	Publication, impression	1 199,50 €
6251	Voyages et déplacements	4 470,48 €
6256	Frais de missions	- €
6257	Frais de reception	125,57 €
626	Frais téléphonie	224,55 €
641	Rémunération du personnel	- €
62	Frais bancaires	5,00 €
6984	Engagements à réaliser sur subventions attribuée	- €
68	Dotation aux amortissement	5 000,00 €
	TOTAUX	17 159,18 €

FONCTIONNEMENT RECETTES-2025

Article	Intitulé de compte	
701	Ventes de produits finis	4 841,40 €
	alimentation	335,00 €
	prestations formations/animation	1 500,00 €
	produits UAF	3 006,40 €
74	Subventions	15 003,64 €
	Communes	5 300,00 €
	Département	5 600,00 €
	Région	3 000,00 €
	Autres	1 103,64 €
7542	Mécénat	- €
756	Adhésions	1 240,00 €
7713	Libéralité reçue	3 521,37 €
	TOTAUX	24 606,41 €

résultat exercice	7 447,23 €
report 2024	15 482,93 €
Résultat de clôture	22 930,16 €

DEPENSES INVESTISSEMENT 2025

2182	Matériel de transport	34 670,00 €
TOTAL DEPENSES INVESTISSEMENT		34 670,00 €

RECETTES INVESTISSEMENT 2025

	Virement de la section fonctionnement	op d'ordre	5 000,00 €
13	subventions d'investissement	DEPT TARN	36 000,00 €
TOTAL RECETTES INVESTISSEMENT			41 000,00 €

NOS DEFIS ET NOTRE URGENCE POUR LES 5 ANS A VENIR

- ▶ Quelques chiffres au niveau local
- ▶ Contextes et enjeux
- ▶ Rôle de la directrice à la coordination sociale
- ▶ Budget prévisionnel 2025 avec achat du van essenti'elles et financement du poste de directrice à la coordination sociale
- ▶ Détail du Budget prévisionnel du financement du poste de la directrice à la coordination sociale

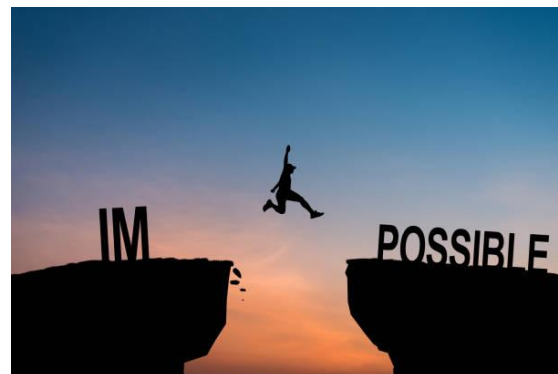

Association "Une Autre Femme!"



L'association "Une Autre Femme!" est membre de l'**Observatoire départemental des violences faites aux femmes de la Haute-Garonne**, un dispositif copiloté par le Conseil départemental et la préfecture d'Occitanie. Cet observatoire regroupe divers acteurs institutionnels et associatifs, tels que la préfecture, la CAF, le CHU de Toulouse, ainsi que des associations

Quelques chiffres au niveau local :

Département	Indicateur	2022	2023	2024
Tarn	Victimes intrafamiliales (forces de l'ordre)	≈ 1 516	1 656 (+9,2 %)	≈ 1 533 (-7,5 %)
Tarn	Taux violences conjugales pour 1 000 hab. (15-64 ans)	8,7 ‰	8,7 ‰ (stable)	N/A
Haute-Garonne	Plaintes pour violences conjugales	≈ 3 900 (+5 %)	> 3 900 (+5 %)	≈ 4 202 (+7,76 %)
Haute-Garonne	Taux violences conjugales pour 1 000 hab. (15-64 ans)	8,8 ‰	8,8 ‰ (stable)	N/A

Tendances clés :

Les deux départements ont connu une hausse marquée entre 2021 et 2022, tant en taux qu'en nombre de victimes/plaintes. En 2023, la Tarn reste sur un taux identique mais voit augmenter les victimes intrafamiliales (+9,2 %). En Haute-Garonne, le nombre de plaintes augmente toujours (+5 %), bien que le taux reste stabilisé.

Méthodologie et limites des données :

Les taux pour 1 000 habitants sont calculés sur la population féminine de 15–64 ans.
Les données du Tarn reflètent les interventions des forces de l'ordre, tandis que celles de la Haute-Garonne proviennent de plaintes déposées. Une partie de la hausse peut résulter d'une "libération de la parole" et d'une meilleure prise en charge.

CONTEXTES ET ENJEUX

► Pourquoi avons-nous besoin de vous ?

Au niveau local :

L'association "Une Autre Femme!" a le savoir faire pour répondre aux besoins grandissant de la population locale mais elle est actuellement menacée par manque de moyens financiers.

► Notre défi actuel : pérenniser notre impact.

Pour répondre à une demande croissante et garantir la qualité de notre accompagnement, il est essentiel de

salarier notre directrice à la coordination sociale.

Ce poste stratégique coordonne nos actions, mobilise les équipes, et supervise les projets pour garantir leur efficacité. Chaque année, la directrice à la coordination sociale fait plus de 1900 h bénévoles. Elle envisage d'être rémunérée sur un 20h semaine même si elle fait un temps plein. Pour information, un poste de directrice à la coordination sociale en milieu associatif est estimé à 2500 euros brut soit environ 1950 euros net.

► Sans le financement de ce poste, la directrice à la coordination sociale se verra être dans l'obligation de reprendre une activité salariée ailleurs. Sa petite rente de 700 euros/ mois se stoppe début 2026.

► Fiche de poste en annexe

ROLE DE LA DIRECTRICE A LA COORDINATION SOCIALE

➤ Missions principales :

- **Formation et supervision des accompagnantes** pour une prise en charge adaptée des victimes
- **Coordination des équipes** : planning, cohésion d'équipe, réflexion à l'amélioration dans les accompagnements
- **Accompagnement** individuel et de groupe des victimes
- **Mise en œuvre des projets** : Développer de nouveaux programmes pour répondre aux besoins des victimes.
- **Partenariats stratégiques** : Développer et maintenir des collaborations avec les collectivités, entreprises, et mécènes.

➤ Impact direct :

- Meilleure prise en charge des bénéficiaires.
- Développement de programmes innovants.
- Augmentation du nombre de victimes soutenues

Depuis 2018, Une Autre Femme ! n'a cessé de croître pour répondre à une réalité toujours plus criante : les violences conjugales et intrafamiliales ne faiblissent pas. Si notre mobilisation a permis d'accompagner plus de 350 femmes et 9 hommes vers la sécurité, l'autonomie et la reconstruction depuis début 2018, les besoins ne cessent d'augmenter.

Pour les cinq années à venir, **l'urgence est quadruple** :

- ◆ **Renforcer notre présence sur le terrain** : Les besoins sont croissants, et nous devons être encore plus réactives pour accompagner chaque victime dans sa lutte. Il est essentiel que nous soyons là, rapidement et en proximité, pour répondre à l'urgence de chaque situation. Pour cela, nous allons nous équiper d'un van essenti'elles (nous avons été lauréat du budget participatif du conseil départemental de Tarn). L'achat de ce van va nous permettre de répondre à l'urgence, de nous déplacer sur le territoire que nous couvrons, de gérer toute la logistique sur nos événements, d'aller au devant des entreprises pour sensibiliser un maximum les salariés aux violences conjugales et intrafamiliales. « La violence conjugale ne s'arrête pas aux portes de l'entreprise »
- ◆ **Renforcer l'accompagnement des victimes dans la prise de conscience et la préparation au départ** : Nous savons que pour quitter une situation de violence, la prise de décision est un processus difficile et long. Nous devons intensifier notre soutien psychologique, émotionnel et pratique pour permettre à chaque victime de se sentir prête à franchir ce pas. Nous devons également contribuer au changement des mentalités, pour ce faire, nous avons créé le jeu V.I.F. pour Violences Intra-Familiales à destination des enfants, adolescents et adultes. Notre intervention se fait dans les ALAE, Collèges, lycées ...
- ◆ **Mises à l'abri et protection immédiate** : Chaque minute compte. Il est crucial d'avoir des solutions d'hébergement d'urgence pour accueillir immédiatement les victimes et enfants menacés. Nos ressources doivent être renforcées pour faire face à cette urgence. Nous avons pour projet en 2025 de créer des kits d'urgence.
- ◆ **Soutenir la reconstruction à long terme** : Après la mise à l'abri, le travail de reconstruction commence. Cela passe par des actions de soutien psychologique, juridique, ainsi que la mise en place de parcours vers l'autonomie. Il est essentiel de soutenir ces victimes sur le long terme pour qu'elles puissent retrouver confiance en elles et en la vie.

Notre combat est quotidien, notre énergie est immense, mais **nous avons besoin de soutien pour continuer à agir avec force, liberté et dignité**. Les cinq prochaines années seront décisives. Ensemble, faisons en sorte que chaque femme puisse dire :

« Je suis une autre femme. »

Un Budget, Des Vies Changées

Prévisionnel 2026

Association "Une Autre Femme!"

FONCTIONNEMENT DEPENSES-2026			
Article	Intitulé de compte	BP 2026	
604	Achats d'étude et prestations de service (urgence)	-	€
606	Achats non stockés de matières et fournitures	1 050,00	€
6061	Fournitures non stockables	400,00	€
60623	alimentation	400,00	€
6064	Fournitures administratives	250,00	€
6132	Locations immobilières	-	€
6161	Assurance multirisques	250,00	€
6168	Autres assurances (auto)	1 150,00	€
6158	Frais d'entretien	300,00	€
621	Rémunération Personnel extérieur à l'association	3 700,00	€
623	Publication, impression	3 000,00	€
6251	Voyages et déplacements	2 500,00	€
6256	Frais de missions	2 000,00	€
6257	Frais de reception	300,00	€
626	Frais téléphonie	250,00	€
641	Rémunération du personnel	26 500,00	€
62	Frais bancaires	10,00	€
6984	Engagements à réaliser sur subventions attribuées	-	€
68	Dotation aux amortissement	7 500,00	€
	TOTAUX	48 600,00	€
FONCTIONNEMENT RECETTES-2026			
Article	Intitulé de compte		
701	Ventes de produits finis	6 400,00	€
	alimentation	-	€
	prestations formations/animation	4 900,00	€
	produits UAF	1 500,00	€
74	Subventions	9 000,00	€
	Communes	2 500,00	€
	Département	-	€
	Région	3 000,00	€
	Etat/FDVA		
	Autres (CAF, Assoc, REAP,...)	2500	
7542	Mécénat	28 000,00	€
756	Adhésions	2 550,00	€
758	Libéralité reçue	2 650,00	€
	TOTAUX	48 600,00	€
DEPENSES INVESTISSEMENT 2026			
2182	Matériel de transport		7 500,00 €
TOTAL DEPENSES INVESTISSEMENT			7 500,00 €
RECETTES INVESTISSEMENT 2026			
	Virement de la section fonctionnement	op d'ordre	7 500,00 €
13	subventions d'investissement	DEPT TARN	- €
TOTAL RECETTES INVESTISSEMENT			7 500,00 €

**BUDGET PREVISIONNEL
DU PROJET DE
FINANCEMENT DU
POSTE DE DIRECTRICE A
LA COORDINATION
SOCIALE**

**Objectif de financement
: 26 500 € par an**

Détail du budget :

- Salaire brut annuel : 16 000 €
- Charges sociales : 4000 €

**Autres besoins
complémentaires :**

- Frais kilométriques : 5000 €
- Outils de travail : 1 500 €

SOUTENIR AUJOURD'HUI, TRANSFORMER DEMAIN!

- ▶ Votre engagement, notre force!
- ▶ Avantages pour les mécènes
- ▶ Modalités de soutien
- ▶ Témoignages
- ▶ Contacts
- ▶ Annexe : coordonnées bancaires



VOTRE ENGAGEMENT, NOTRE FORCE!

► Pourquoi nous avons besoin de vous?

Notre objectif : garantir la continuité de notre action sociale de terrain. Chaque jour, notre association accompagne des victimes de violences pour les aider à se reconstruire, à retrouver confiance et autonomie. Pour continuer à offrir un soutien humain, de qualité, et durable, votre aide est essentielle.

► Notre urgence : le financement du poste de notre directrice à la coordination sociale.

Ce poste est le cœur battant de notre association. Sans elle, nous ne pouvons ni accueillir, ni accompagner, ni coordonner efficacement nos actions sur le terrain.

Nous lançons un appel à mécénat financier pour assurer la pérennité de ce poste clé, garant d'un accompagnement structuré, cohérent et humain. C'est grâce à vous que nous pourrons continuer à changer des vies.

► Mécénat ou sponsoring : quelle différence ?

Le mécénat est un acte de générosité, sans contrepartie directe. Il ouvre droit à une réduction d'impôt de 60 % sur le montant du don.

Le sponsoring, lui, implique une contrepartie commerciale (visibilité, publicité, etc.).

Le mécénat financier est notre besoin principal aujourd'hui, pour financer le poste de directrice à la coordination sociale.

► Un impact sociétal fort : engagez votre entreprise dans une vraie démarche RSE

Soutenir notre association, c'est :

- ❖ Participer activement à la lutte contre les violences conjugales et intrafamiliales
- ❖ Agir pour la solidarité et la réinsertion des victimes
- ❖ Donner du sens à vos engagements

Association "Une Autre Femme!" Ensemble, construisons une société plus juste, plus solidaire et plus humaine.

AVANTAGES POUR LES MECENES

En soutenant notre projet, vous bénéficiez de :

Avantages fiscaux :

- Une réduction d'impôt de 60 % sur le montant de votre don (selon l'article 238 bis du CGI).
- Exemple : Un don de 10 000 € ne coûte que 4 000 € après déduction fiscale.

Impact sociétal :

- Contribuer activement à un enjeu social majeur en France.
- Aider directement des victimes à retrouver autonomie et dignité
- Engager votre entreprise dans une vraie démarche RSE (Responsabilité Sociale des entreprises)

MODALITES DE SOUTIEN

« Chaque euro investi a un visage, une histoire, une renaissance. »

P. Entreprise de bien être

Comment nous aider ?

- ❖ **Dons financiers** : Soutenez intégralement ou partiellement le financement du poste à la hauteur de vos possibilités
- ❖ **Engagement sur plusieurs années** : Devenez partenaire durable pour garantir la pérennité de nos actions en signant la convention partenariale (exemple en annexe)

TEMOIGNAGES

Solène : « Je n'avais pas eu l'idée de franchir la porte d'une Association de Victimes. Persuadée qu'il fallait subir des maltraitances physiques, je ne me sentais pas concernée. Une thérapeute m'expliquait que la violence en continu sur plusieurs années peut s'avérer plus traumatisante qu'un acte violent unique. Il ne s'agit pas de comparer les traumatismes, tous méritent une attention, mais de réaliser que même en l'absence de coups, nous sommes dans une situation d'emprise psychologique, donc victimes. On m'a incité à contacter l'Association locale « Une Autre Femme », où je pensais trouver un soutien juridique, étant en attente de l'audience à ce moment-là. Il s'est avéré que leur aide a dépassé mes attentes. Très seule pendant les agissements de mon ex-conjoint (l'avocat étant aux abonnés absents), j'ai toujours trouvé une interlocutrice disponible rapidement pour me soutenir. Par exemple, quand mon ex conjoint voulait entrer chez moi de force pour voir l'enfant (alors qu'il l'avait vu le matin même), elle me conseillait sur la loi, le fait que je n'avais pas à lui ouvrir, que je devais garder des preuves, etc. L'immédiateté de leur présence téléphonique a été un soutien inestimable. C'est aussi une aide qui a permis d'accéder à des soins variés, dont les massages Thaï. Je me souviens avoir fondu en larmes après la première séance, c'était la première fois depuis toutes ces années où je prenais du temps pour moi et où la personne était dans la générosité et la bienveillance à mon égard. L'Association a permis l'accès à différents soins (sophrologie, boxe, équithérapie...) que ce soit pour moi ou mon enfant, en fonction de nos besoins. Administrativement, leur regard et leur expérience ont permis de m'aider à constituer le dossier pour la justice et de répondre aux mails mensongers. J'étais loin d'imaginer l'étendue de leur soutien, alors n'hésitez pas, allez rencontrer des associations ! Vous y trouverez de la bienveillance et du non-jugement. On vous croit et vous êtes accueillie telle que vous êtes, avec toutes vos émotions.

Association « Une Autre Femme »

"

SUITE TEMOIGNAGES

Sabrina : « Une autre femme, C'est ce que je suis aujourd'hui.

Le flyer de cette association m'a été donné parmi d'autres lorsque j'ai porté plainte contre mon ex mari ... en les appelant j'ai trouvé une écoute, un accompagnement et un repère.

Cette association est utile à tous. Leur expérience, les groupes de parole sont une aide quand on se trouve dans ces situations de violence.

À chaque étape de ma séparation j'ai été accompagnée et trois ans après je garde contact car les séquelles des violences sont toujours là et font partie de notre histoire à mes enfants et moi-même. »

Naomie : « Ce n'est pas juste une association, c'est une famille, un refuge, une lumière. »

Diane (bénévole) : « Ici, on ne sauve pas : on accompagne, on soutient, on reconstruit. »

Christel (bénévole) : « Être dans l'ombre pour permettre aux victimes de renaitre à elles mêmes, voilà notre engagement »

Donateur anonyme : « Un engagement sans faille, des résultats tangibles : Une Autre Femme ! mérite d'être soutenue. »

Magasin SUPER U : « Une Autre Femme est bien implanté sur le territoire, nous nous devons de répondre présent pour les soutenir dans les mises à l'abri des victimes avec le prêt de camion »

Plus jamais ça!..

Ensemble, investissons dans l'avenir
soutenez un mécénat engagé pour protéger des vies et
faire reculer les violences conjugales et intrafamiliales.

Rejoignez-nous dans cet engagement essentiel.
Prêts à agir à nos côtés ?



Face à l'une des priorités nationales,
engageons-nous ensemble pour faire reculer
les violences conjugales et intrafamiliales



*« Grâce à Une Autre Femme !,
j'ai retrouvé ma voie, ma force et
surtout ma liberté. »
Stéphanie*

NOUS CONTACTER

Pour plus d'informations et/ou organiser une rencontre :

Responsables du mécénat :

- ▶ Mathilde Chauvin – référente mécénat
- ▶ Cécile Dauba – vice présidente
- ▶ Nathalie Cosenday – membre actif

Coordonnées :

- Téléphone : 06 64 73 16 16
- E-mail : uneautrefemme.association@gmail.com
- Site web : www.uneautrefemme3181.org

Annexe : Coordonnées bancaires

Coordonnées

Association "Une Autre Femme!"
Caroline Peyre – Coordinatrice sociale

Téléphone : 06 64 73 16 16

E-mail: uneautre femme.association@gmail.com

Détails bancaires

Banque

Crédit agricole

IBAN

FR76 1120 6200 0600 6385 0203 876

SWIFT/BIC

AGRIFRPP812